

CARTAGENA / AD RAFAEL NUÑEZ
SKCG / STAR RNAV (GNSS) RWY 01

PATH TERM	NOMBRE PUNTO DE RECORRIDO	LATITUD (NORTE) 0°/0' /0.00 "	LONGITUD (WHISKEY) 0°/0' /0.00"	FB / FO	RUMBO M° (T°)	DISTANCIA ENTRE PUNTOS (NM)	DIRECCIÓN DEL VIRAJE	ALTITUD + / AT / -	LIMITE DE VELOCIDAD (KTS)	PDG	PERF DE NAV
AKPAM 2A											
IF	AKPAM	09°29'36.00"	075°29'29.00"	X	X	X	X	5000+	X	X	RNAV 1
TF	SIMAB (IAF/IF)	10°15'47.91"	075°31'12.15"	FB	005° (357.9°)	46	X	3000+	X	X	RNAV 1
IRAXU 2B											
IF	IRAXU	09°30'14.00"	075°39'52.00"	X	X	X	X	5000+	X	X	RNAV 1
TF	SIMAB (IAF/IF)	10°15'47.91"	075°31'12.15"	FB	018° (010.7°)	46,2	X	3000+	X	X	RNAV 1
UGSAT 2A											
IF	UGSAT	09°54'36.00"	076°22'23.00"	X	X	X	X	6000+	X	X	RNAV 1
TF	KEVOV (IAF L)	10°16'02.14"	075°37'17.03"	FB	071° (064.3°)	49,4	X	4000+	X	X	RNAV 1
KOPGI 2B											
IF	KOPGI	10°32'59.00"	076°22'11.00"	X	X	X	X	6000+	X	X	RNAV 1
TF	KEVOV (IAF L)	10°16'02.14"	075°37'17.03"	FB	118° (110.8°)	47,4	X	4000+	X	X	RNAV 1
VARON 2B											
IF	VARON	11°02'15.00"	075°44'40.00"	X	X	X	X	5000+	X	X	RNAV 1
TF	KEVOV (IAF L)	10°16'02.14"	075°37'17.03"	FB	178° (171.0°)	46,6	X	4000+	X	X	RNAV 1
BAQ 3B											
IF	BAQ	10°47'43.03"	074°51'36.90"	X	X	X	X	5000+	X	X	RNAV 1
TF	SUSTI (IAF R)	10°15'33.56"	075°25'07.28"	FB	233° (225.9°)	46	X	4000+	X	X	RNAV 1
UGREB 2B											
IF	UGREB	09°44'10.00"	075°10'02.00"	X	X	X	X	6000+	X	X	RNAV 1
IF	SIMAB (IAF/IF)	10°15'47.91"	075°31'12.15"	FB	334° (326.5°)	37,8	X	3000+	X	X	RNAV 1
UGSOL 2B											
IF	UGSOL	09°43'19.00"	075°22'53.00"	X	X	X	X	5000+	X	X	RNAV 1
IF	SIMAB (IAF/IF)	10°15'47.91"	075°31'12.15"	FB	353° (345.8°)	33,4	X	3000+	X	X	RNAV 1

CARTA DE LLEGADA NORMALIZADA - VUELO
POR INSTRUMENTOS - OACI
ICAO STANDARD INSTRUMENT ARRIVAL

CARTAGENA
RAFAEL NUÑEZ
CAT: A/B/C/D
RNAV (GNSS)Rwy19

AKPAM DOS ECHO [AKPAM2E], AKPAM DOS FOXTROT [AKPA2F], BARRANQUILLA DOS ECHO [BAQ2E]
EDRES DOS DELTA [EDRE2D], IRAXU DOS HOTEL [IRAX2H], KOPGI DOS DELTA [KOPG2D],
UGREB DOS CHARLIE [UGRE2C], UGSAT DOS BRAVO [UGSA2B], VARON DOS ECHO [VARO2E].

DECL/ARP
7°01'W/16
VAR 0°8' W/Año

APP: BARRANQUILLA Aproximación Norte / North Approach 119.1 MHz
TWR: RAFAEL NUÑEZ Torre / Tower 118.3 MHz

ALTITUD DE
TRANSICION
18000'

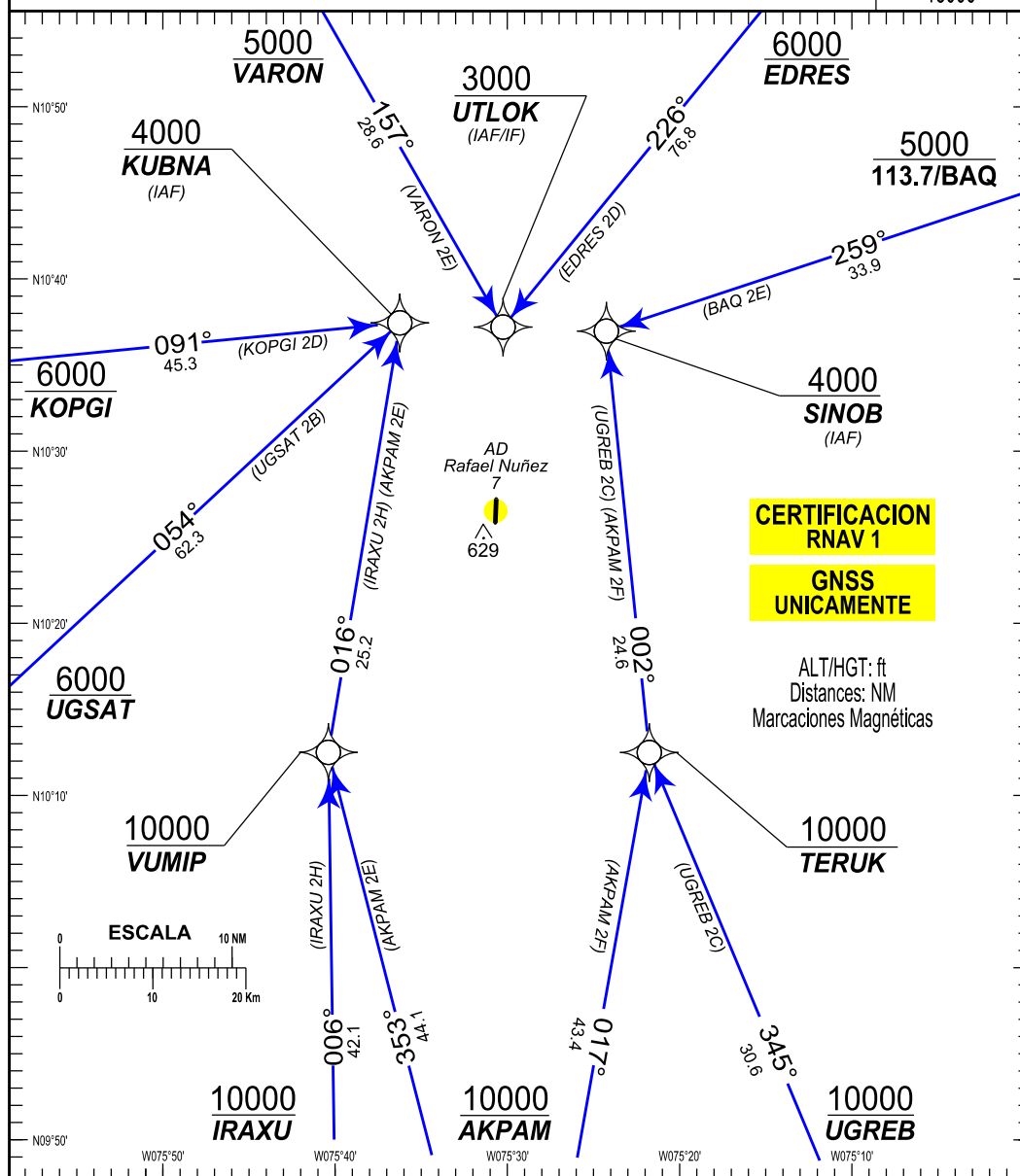

CARTAGENA / RAFAEL NUÑEZ
SKCG/ STAR RNAV (GNSS) RWY 19

PATH TERM	NOMBRE PUNTO DE RECORRIDO	LATITUD (NORTE) 0°0' /0.00 "	LONGITUD (WHISKEY) 0°0'0/0.00"	FB/ FO	RUMBO M° (T°)	DISTANCIA ENTRE PUNTOS (NM)	DIRECCIÓN DEL VIRAJE	ALTITUD + / AT / -	LIMITE DE VELOCIDAD (Kts)	PDG	PERF DE NAV
BAQ 2E											
IF	BAQ	10°47'48.00"	74°51'37.00"	X	X	X	X	5000 +	X	X	RNAV1
TF	SINOB (IAF L)	10°37'00.74"	75°24'15.44"	FB	259°(251.6°)	33.9	X	4000 +	200	X	RNAV1
KOPGI 2D											
IF	KOPGI	10°32'59.00"	76°22'11.00"	X	X	X	X	6000 +	X	X	RNAV1
TF	KUBNA (IAF R)	10°37'29.32"	75°36'26.02"	FB	091°(084.2°)	45.3	X	4000 +	200	X	RNAV1
UGSAT 2B											
IF	UGSAT	09°54'36.00"	76°22'23.00"	X	X	X	X	6000 +	X	X	RNAV1
TF	KUBNA (IAF R)	10°37'29.32"	75°36'26.02"	FB	054°(046.6)	62.3	X	4000 +	200	X	RNAV1
VARON 2E											
IF	VARON	11°02'15.00"	75°44'40.00"	X	X	X	X	5000 +	X	X	RNAV1
TF	UTLOK (IF)	10°37'15.09"	75°30'20.73"	FB	157°(150.4°)	28.6	X	3000 +	180	X	RNAV1
EDRES 2D											
IF	EDRES	11°37'15.00"	74°41'18.00"	X	X	X	X	6000 +	X	X	RNAV1
TF	UTLOK (IF)	10°37'15.09"	75°30'20.73"	FB	226°(219.0°)	76.8	X	3000 +	180	X	RNAV1
IRAXU 2H											
IF	IRAXU	09°30'14.00"	75°39'52.00"	X	X	X	X	10000 +	X	X	RNAV1
TF	VUMIP	10°12'30.15"	75°40'29.20"	FB	006°(359.2°)	42.1	R	10000 +	X	X	RNAV1
TF	KUBNA (IAF R)	10°37'29.32"	75°36'26.02"	FB	016°(009.1°)	25.2	X	4000 +	200	X	RNAV1
AKPAM 2E											
IF	AKPAM	09°29'36.00"	75°29'29.00"	X	X	X	X	10000 +	X	X	RNAV1
TF	VUMIP	10°12'30.15"	75°40'29.20"	FB	353°(345.7°)	44.1	R	10000 +	X	X	RNAV1
TF	KUBNA (IAF R)	10°37'29.32"	75°36'26.02"	FB	016°(009.1°)	25.2	X	4000 +	200	X	RNAV1
UGREB 2C											
IF	UGREB	09°44'10.00"	75°10'02.00"	X	X	X	X	10000 +	X	X	RNAV1
TF	TERUK	10°12'29.29"	75°21'51.61"	FB	345°(337.5°)	30.6	R	10000 +	X	X	RNAV1
TF	SINOB (IAF L)	10°37'00.74"	75°24'15.44"	FB	002°(354.5°)	24.6	X	4000 +	200	X	RNAV1
AKPAM 2F											
IF	AKPAM	09°29'36.00"	75°29'29.00"	X	X	X	X	10000 +	X	X	RNAV1
TF	TERUK	10°12'29.29"	75°21'51.61"	FB	017°(010.0°)	43.4	L	10000 +	X	X	RNAV1
TF	SINOB (IAF L)	10°37'00.74"	75°24'15.44"	FB	002°(354.5°)	24.6	X	4000 +	200	X	RNAV1